

# Reconstruire [suite]

## La naissance d'un nouveau quartier

// Avant //

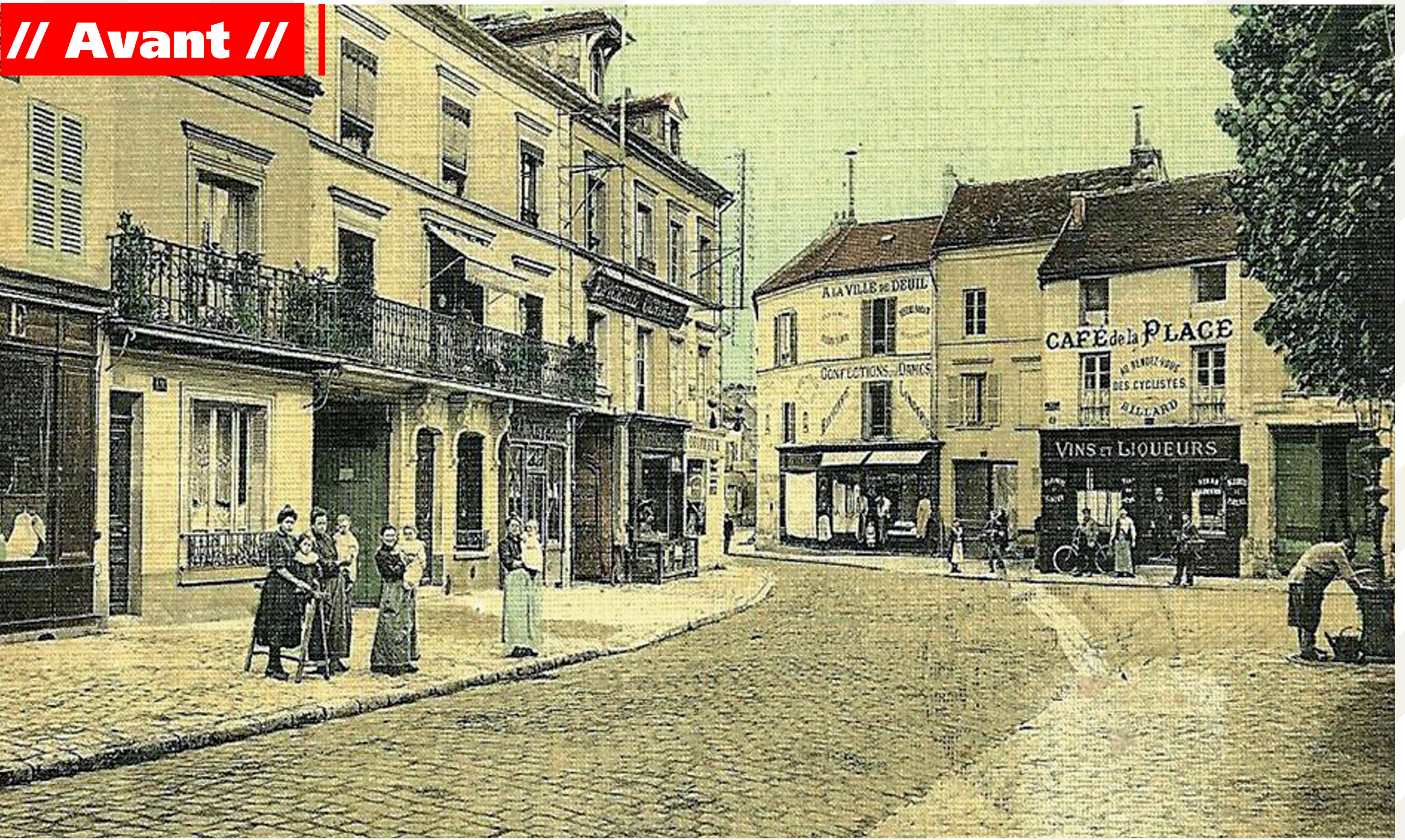

*Quartier de l'église avant 1944.*

// Après //



*Rue de l'Église - Août 2017. À gauche, les immeubles de « l'îlot » aménagés dans les années 50 et 60. À droite, des maisons anciennes restaurées après leur destruction partielle.*



*Rue Charles-de-Gaulle terminée.*



*Fontaine et monument commémoratif Place des Victimes du V2*

◆ La rue Charles-de-Gaulle percée dans le prolongement de la rue Cauchoix et l'ancienne Rue de l'Église redessinée enserrant désormais une sorte d'« îlot » où sont construits de petits immeubles, une place, et des commerces. On y retrouve la boulangerie et la pharmacie qui avaient été totalement détruites.

◆ Le parking créé dans un premier temps a finalement cédé la place à une extension dallée de la place des Victimes du V2, ornée d'une jolie fontaine.

◆ Un espace vert entoure le chevet de l'église et un monument commémorant la mémoire des victimes du V2 y est érigé.